

Station 2

Einnahmen-Ausgaben-Rechnung

GROBZIELE:







Die SchülerInnen sollen befähigt werden, für ihre Finanzsituation einen Haushaltsplan zu erstellen.

FEINZIELE:

- In den SchülerInnen soll ein Bewusstsein geweckt werden, weshalb ein Haushaltsplan für erfolgreiches Wirtschaften notwendig ist.
- Die SchülerInnen sollen variable von fixen Kosten unterscheiden können.
- Die SchülerInnen sollen den Gebrauch einer Excel-Tabelle der IfS-Schuldenberatung zum Erstellen eines persönlichen Haushaltsplanes erlernen.





Methodischer Ablauf – Station 2

TEIL	ZEIT	INHALT	SOZIALFORM		MATERIAL
	vor Beginn der Stunde				DVD Player
	vor Beginn der Stunde	Suchgitter			Kopiervorlage Suchgitter 1 x pro Schüler kopieren
	vor Beginn der Stunde	Excel Tabelle Haushaltsplan			Datei haushaltsplan.xls auf Server kopieren
	vor Beginn der Stunde	Arbeitsaufträge für haushaltsplan.xls			Kopiervorlage Arbeitsauftrag 1 x pro Schüler kopieren
	vor Beginn der Stunde	Randstimuli			Poster mit Janin
Einstieg	10 min	Video six films: Interview Janin	Klasse		DVD Player DVD









Methodischer Ablauf – Station 2

TEIL	ZEIT	INHALT	SOZIALFORM	MATERIAL	
Erarbeitung	10 min	Die SchülerInnen erstellen eine Einnahmen-Ausgaben-Rechnung für Janins Restaurant. Die Berechnung erfolgt mittels Schülermappen.	Gruppenarbeit 4 Gruppen à 5-6 Schüler	 	Schülermappen 4 x identisch Schülermappe
Präsentation der Ergebnisse	5 min	Kann Janin auf Grund der ermittelten Einnahmen und Ausgaben mit Ihrem Restaurant Rechnung führen?	Klassengespräch		Folie: Warum müssen Firmen Einnahmen-Ausgaben-Rechnung machen?
Festigung	5 min	Warum müssen Firmen Einnahmen-Ausgaben-Rechnung führen?	Klasse		



Methodischer Ablauf – Station 2

TEIL	ZEIT	INHALT	SOZIALFORM		MATERIAL
Erarbeitung II	5 min	Wir erstellen unsere eigene Einnahmen-Ausgaben-Rechnung. Die SchülerInnen erstellen mittels Excel-Haushaltstabelle ihren persönlichen Haushaltsplan.	Informatikraum Einzelarbeit am PC		
Erarbeitung II	5 min	Wie sieht die persönliche Monatsbilanz der SchülerInnen aus? Fallbeispiel: Monatsbilanz eines Schülers	Klasse Diskussion		
Erarbeitung II	5 min	Die SchülerInnen lösen folgende Problemstellungen: Taschengeldkürzung, Nebenjob, Vertragshandy	Einzelarbeit am PC	 	Datei haushaltsplan.xls Kopiervorlage Arbeitsaufträge zum Haushaltsplan
Präsentation der Ergebnisse	5 min	Wie wirken sich die 3 Situationen auf das Haushaltsbudget der SchülerInnen aus?	Klasse Gespräch	 	Datei haushaltsplan.xls Kopiervorlage Arbeitsaufträge zum Haushaltsplan
Festigung	5 min	Warum sollen Private eine Einnahmen-Ausgaben-Rechnung führen?	Klasse		Folie: Warum sollen Private Einnahmen-Ausgaben-Rechnung führen?



Methodischer Ablauf – Station 2

TEIL	ZEIT	INHALT	SOZIALFORM		MATERIAL
Festigung	5 min	Die SchülerInnen suchen Kernbegriffe im Suchgitter	Einzelarbeit		Kopie Suchgitter
Festigung	10 min	Wir betrachten die Einnahmen und Ausgaben unseres Staates Festigung der Sinnhaftigkeit einer privaten Haushaltsrechnung an Hand der österr. Budgetplanung	Klasse		3 Folien: staatliche Einnahmen Ausgaben Rechnung
Festigung	10 min	Festigung des Kernthemas an Hand der TIPPS Folie	Klasse		Folie TIPPS Einnahmen Ausgaben Rechnung
Abschluss	10 min	Video six films: Interview Wolfgang Folgen finanzieller Planlosigkeit			DVD



Einnahmen-Ausgaben

Janin ist 17 Jahre alt und arbeitet im Hotel Hospiz in St. Christoph. Dort logieren reiche Leute mit ihren Kindern. Die Kinder haben einen eigenen Schilehrer und eine eigene Kinderfrau. Janin ist froh, dass ihre Kindheit nicht so verlaufen ist. Denn ständig ruhig am Tisch sitzen und Lachsterrine und Bouillabaisse essen, ist nicht das, was sich Janin unter einer glücklichen Kindheit vorstellt. Später einmal möchte sich Janin die Welt anschauen (Amerika und Griechenland) und ein eigenes Lokal - eins für normale Leute - führen. Janins Pizzeria. Das wäre was.

Arbeitsauftrag

Berechne, ob Janin mit ihrem Lokal eine Chance hat.
Stell die Einnahmen den Ausgaben gegenüber.
Hat Janin Einsparungsmöglichkeiten? Bei welchen Positionen?



MIETVERTRAG

abgeschlossen zwischen

Frau Michaela Dorfmeister, Steinebach 107, H chst

als Vermieterin einerseits und

Janin

als Mieter andererseits wie folgt:

I. Mietobjekt

Die Vermieterin vermietet und der Mieter mietet die Räumlichkeiten Top 107 im 1. OG des Gebäudes mit Balkon und Tiefgaragenplatz in Lauterach.

II. Verwendung des Mietgegenstandes

Die Vermieterin vermietet und der Mieter mietet das Mietobjekt als Wohnung.

Die Verwendung des Mietgegenstandes zu einem anderen, als dem vorher angeführten Zweck bedarf der schriftlichen Zustimmung der Vermieterin.

III. Mietdauer

Das Mietverhältnis beginnt am 01.05.2003 und wird auf 3 Jahre abgeschlossen. Es endet somit am 01.05.2006 ohne dass es einer Aufkündigung bedarf.

Die Vermieterin ist daneben aus wichtigem Grund zur sofortigen Beendigung des Mietverhältnisses berechtigt. Dies gilt insbesondere bei Zahlungsverzug trotz Nachfristsetzung von 2 Wochen und bei erheblich nachteiligem Gebrauch vom Mietobjekt.

Bei Beendigung des Mietverhältnisses hat der Mieter unaufgefordert das Mietobjekt von all seinen Fahrnissen zu räumen und der Vermieterin geräumt und besenrein zu übergeben.

Die bei Beginn des Mietverhältnisses übergebenen Schlüssel sind zu diesem Zeitpunkt ebenfalls zurückzugeben.

IV. Mietzins

Der monatliche Mietzins beträgt	€	1.083,00
zuzüglich 20 % Mehrwertsteuer	€	217,00

Gesamt	€	1.300,00
---------------	----------	-----------------

Umänderungen des Umsatzsteuersatzes (derzeit 20 %) sowie in Zukunft noch eingeführte Steuern auf Mietverträge und Mietverhältnisse sind vom Mieter zu tragen.

Der Mietzins ist jeweils im vorhinein spesen- und abzugsfrei vom Mieter derart zur Überweisung zu bringen, dass er jeweils bis zum 4. eines jeden Monats auf dem nachfolgenden Konto der Vermieterin gutgeschrieben wird.



RECHNUNG

0023/000146

Kundencenter

Gebühren/Fakturierung

Leusbündweg 49, A-6800 Feldkirch
Tel 05522/9000, Fax 79374
rechnungsinfo@stadtwerke-feldkirch.at

Rechnung

STADTWERKE FEL

Herrn/Frau/Firma
Komm. B. K. K.Abrechnungsdatum: 3.11.2003
Kundennummer: 0120
Anlagennummer: 51280-500
Rechnungsnummer: 00014Abrechnungsbetrag: 15,00 €
A 5000 Netto

Standort:

Abrechnung für den Zeitraum von Okt. 2002 bis Sept. 2003
Tarif: HOME24

In Rechnung gestellte Teilzahlungen

	Euro (Netto)	Euro (MWSt)	Euro (Brutto)
Strom	508,75	101,75	610,50
Wasser	230,00	23,00	253,00
Kanal	425,00	42,50	467,50
Müll	45,00	4,50	49,50

Auf Basis des bisherigen Verbrauchs ergeben sich künftig folgende monatlichen Teilzahlungen:

	Euro (Netto)	Euro (MWSt)	Euro (Brutto)
Strom	13,50	2,70	230,00
Wasser	3,67	0,73	40,00
Kanal	7,83	1,57	60,00
Müll	1,25	0,25	20,00
Gesamt			350,00

die jeweils am 5. der Monate Dezember 2003 bis einschließlich Oktober 2004 fällig werden

Die Teilzahlungen werden wir von Ihrem Konto abbuchen

Der offene Restbetrag von EUR 5,09 wird von Ihrem Konto 262582116 bei Hypothekenbank abgebucht

Aufgenommen durch:

Erledigt von:

betreut:



Pizzeria Antonio GmbH
 Name: Alberto Toti
 LÖHN / GEBÜHRENBERECHNUNG
 Pers.-Nr. 101
 MONAT: Dezember 2003
 Teilner
 Std./Tage/¼ Betrag/Std.-Satz Betrag 2.037,00
 LA Bezüge 0400 Gehalt

Pizzeria Antonio GmbH
 Name: Patricia Caserola
 LÖHN / GEBÜHRENBERECHNUNG
 Pers.-Nr. 101
 MONAT: Dezember 2003
 Putzfrau
 LA Bezüge

Pizzeria Antonio GmbH		LÖHN / GEBÜHRENBERECHNUNG		MONAT: Dezember 2003	
Name: Fernando Conti		Pers.-Nr. 101		Koch	
LA Bezüge	Std./Tage/¼	Betrag/Std.-Satz	Betrag		
0400 Gehalt			2.968,00		
Brutto laufend				2.968,00	
Brutto Aufrollung					
Summe	Summe	Summe	Summe	Summe	Summe
04 SV ND+UE	SV-TG ND+UE	SD SM SV SE	SM SV SE LFD	SV SE	SV NE + UE
2.968,00	10,00	3.863,00	0,00		511,65
NR ST-PP	-NR ST PR T	-ST-FREIZ	-PMD-PAUSCH	-SV NR	-SM LOT TAB
2.968,00		10,54		511,65	1.433,61
J 1/6	LOT-TG	LOT NE	LOT ANF	LOT SR	LOT TAB
5.816,33	10,00				412,48
Summe gesetzlicher Abzüge laufend				1.156,33	
Summe gesetzlicher Abzüge Aufrollung					
Netto				1.801,13	
0391 Gewerkschaftsbeitrag				10,54	
Summe sonstige Be-/Abzüge laufend					
Summe sonstige Be-/Abzüge Aufrollung				10,54	
Netto				1.801,13	
CVR-Nr. 0024537		Bank: Sparkasse Feldkirch		Konto: 00101018935	
Datum: 14.01.2004					

Für Janin als Arbeitgeberin entstehen zum Bruttogehalt noch zusätzliche Kosten:

- Dienstgeberbeitrag Sozialversicherung: 21,65 % vom Bruttogehalt
- Steuern: 7,89 % vom Bruttogehalt

Berücksichtige in der Einnahmen-Ausgaben-Rechnung auch die Lohnnebenkosten!



Pizzeria Antonio GmbH
 Name: Alberto Tuti
 Lohn / GHALTSABRECHNUNG
 Pers.-Nr. 101
 MONAT: Dezember 2003
 Kellerer
 Std./Tage/¼ Betrag/Std.-Satz Betrag
 1.037,00
 LA Bezüge
 BEZG Gehalt

Pizzeria Antonio GmbH
 Name: Patricia Caserola
 Lohn / GHALTSABRECHNUNG
 Pers.-Nr. 101
 MONAT: Dezember 2003
 Putzfrau
 LA Bezüge
 0600 Gehalt
 Betrag
 400,00

Brutto laufend 400,00
 Brutto Aufrollung

 SM SV MM+UE SV
 2.037,00
 MB ST-PP +MM
 2.037,00
 J 1/6
 1.990,67
 Summe gesetzlich
 Summe gesetzlich

 Summe sonstige
 Summe sonstige

 Netto

 DVR-Nr. 0034
 Datum: 14.0

SM	SV	MM+UE	SV-TO	MM+UE	SU	SM	SV	ST	SM	SV	ST	LPD	SV	ST	SV	MM + UE
400,00			30,00					800,00				0,00				70,60
MB	ST-PP	+MM	ST	MM	T	-ST	FRIB		-PENS	-PAUSCH		-SV	MM		-MM	1ST TAN
400,00													70,60			329,40
J	1/6		1ST-TO			1ST	MM		1ST	ANF		1ST	MM		1ST	TAN
800,00			30,00													

Summe gesetzlicher Abzüge laufend 70,60
 Summe gesetzlicher Abzüge Aufrollung

 Summe sonstige Be-/Abzüge laufend
 Summe sonstige Be-/Abzüge Aufrollung

 Netto 329,40

 DVR-Nr. 0034557 Bank: Bank Austria AD Konto: 873369824312
 Datum: 14.01.2004

DVR-Nr. 0034557 Bank: Sparkasse Feldkirch Konto: 00101016935
 Datum: 14.01.2004

Für Janin als Arbeitgeberin entstehen zum Bruttogehalt noch zusätzliche Kosten:

- Dienstgeberbeitrag Sozialversicherung: 21,65 % vom Bruttogehalt
- Steuern: 7,89 % vom Bruttogehalt

Berücksichtige in der Einnahmen-Ausgaben-Rechnung auch die Lohnnebenkosten!

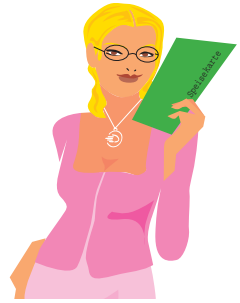

METRO

METRO
SB-GROSSHANDEL Ges.m.b.H
Betriebsstaette DORNBIERN
Josef-Ganahl-Str. 5
6850 Dornbirn
DVR 00032271 UID-Nr.: ATU 19424905
KTO 01052764 BLZ 2011 EDESPC

TELEFON 05572 /3745
TELEFAX 05572 /KL. 219

RECHNUNG

0023/000146

KUNDE: 0016/0058434

2405

Sitz der Gesellschaft
2331 VOSENDORF
UID: ATU19424905 DVR: 00032271
FN 81253 id. LG Wr. Neustadt. ARA-Lizenznr. 3702
ZITRUSFRUCHTE KUNSTLICH GEWACHST, BEHANDELT MIT DIFHENYL-UMD/ODER ORTHOHYDROXYMETHYL-SCHALE NICHT ZUM VERZEHREN GEEIGNET

 **Frastanzer**
persönlich und echt

10 Kisten Mineralwasser
12 Kisten Bier
7 Kartou Rotwein
7 Kartou Weisswein
4 Kisten Limonade
5 Flaschen Cognac
2 Flaschen Amaretto

2.578,-

EAN	ARTIKEL NUMMER	ARTIKEL-BEZEICHNUNG	KD AG	EINZEL PREIS	INH. KOLLT	KOLLT PREIS
4006592670887	044906.6	MISSISSIPPI- QUEEN SPIEL		199,000	1	199,00
	056062.3	MITBRINGSPIELE SORT.		79,000	1	79,00
8076809501415	008236.2	500G MEZ. PENNE TRICOLORI B		11,990	1	11,99
4023086322510		250G BASMATI K. TURREIS AT		11,990	1	11,99
				99,000	1	99,00
				249,000	1	249,00
				46,990	1	46,99
			6	3,990	1	3,99
				19,990	1	19,99
				28,990	1	28,99
				3,990	1	3,99
				7,990	1	7,99
				3,990	1	3,99
				20,690	1	20,69
			2	21,980	1	21,98
				12,000	1	12,00
				7,990	1	7,99
				7,990	1	7,99
				17,990	1	17,99
				7,990	1	7,99
				14,990	1	14,99
				26,980	1	26,98
				7,990	1	7,99
				21,490	1	21,49
				3,990	1	3,99
				31,990	1	31,99
				6,990	1	6,99

1.156,-

PLATTEN-REGENANZAHL	PLATTEN-REGENANZAHL	ABHOLD DATUM-ZEIT
Abgenommen durch:	Erstellt von:	betreuer:



METRO

Sitz der Gesellschaft
2331 VOSENDORF
UID: ATU19424905 DVR: 0032271
FN 612533d, LG Wr. Neustadt, APA-Lizenznr. 3702

METRO

UNTERLIEGT DER TIERARZTLICHEN KONTROLLE ZITRUSFRUCHTE KUNSTLICH GEWACHST, BEHANDELT MIT DIFENYL UND/ODER ORTHOPHENYLPHENOL. SCHALE NICHT ZUM VERZEHREN GEEIGNET

METRO
SB-GROSSHANDEL Ges.m.b.H
Betriebsstaette DORNBIERN
Josef-Ganahl-Str. 5
6850 Dornbirn
DVR 00032271 UID-Nr.: ATU 19424905
KTO 01052764 BLZ 20111 EOESPC

RECHNUNG

0023/000146 0016/0285 SEITE 1
DATUM 28/10/1998
6605

TELEFON 05572 /3745
TELEFAX 05572 /KL. 219

KUNDE: 0016/0058434

58

2405

EAN	ARTIKEL NUMMER	ARTIKEL-BEZEICHNUNG	KD AG	EINZEL INH. PREIS KOLLI	KOLLI PREIS	MENGE W	GESAMT M PREIS W R
4006592670887	044906.6	MISSISSIPPI- QUEEN SPIEL		199,000	1	199,00	199,00 C
	056062.3	MITBRINGSPIELE SORT.		79,000	1	79,00	79,00 C
8076809501415	008236.2	500G MEZ. PENNE TRICOLORI B		11,990	1	11,99	11,99 B
4023086322510	015098.7	250G BASMATI NATURREIS AT		11,990	1	11,99	11,99 B
	034817.7	THEKENSPIEL		99,000	1	99,00	99,00 C
	065492.1	MT SAINT MICHELPUZZLE 3D		249,000	1	249,00	249,00 C
070177011598	006218.2	50ER EARL GREY TWININGS	6	46,990	1	46,99	46,99 B
90263606	012432.1	200G DANY SAHNE SCHOKO D.		3,990	1	3,99	3,99 B
4006402025128	016505.0	150G BAVARIABLU70% FIT		19,990	1	19,99	19,99 B
9001508032181	013736.4	WEIHNACHTSRING.KOLLEKT.GROS		28,990	1	28,99	28,99 B
90263583	013498.1	200G DANY SAHNE LAFFEL		3,990	1	3,99	3,99 B
9001432007088	011012.2	125G FRUCHTIKUS FRUECHTE DA		7,990	1	7,99	7,99 B
90263569	005361.1	200G DANY SAHNE VANILLE		3,990	1	3,99	3,99 B
9000185001824	006308.1	N 350ML SHAMP. RENNESSEL D		20,690	1	20,69	20,69 C
4001681014009	012165.7	0,75L R.BUBBLE PEACH	2	21,980	1	21,98	21,98 C
4009418112387	006359.4	5X100G EDELKERN SEIFE GOLDH		12,000	1	12,00	12,00 C
9001432007255	011026.2	125G FRUCHTIKUS TROPIC DA		7,990	1	7,99	7,99 B
9021700100303	012583.1	1L VOLLMILCH 1,6%FETT		7,990	1	7,99	7,99 B
8000340987834	012855.3	750ML ZUEGG BLUTORANGENS		17,990	1	17,99	17,99 C
9001432007088	011012.2	125G FRUCHTIKUS FRUECHTE DA		7,990	1	7,99	7,99 B
4009700007759	019104.9	4X100G ACTIMELDRINK		14,990	1	14,99	14,99 B
9000100083348	012571.6	2X200ML GLEM V.SHAMPOO SORT		26,980	1	26,98	26,98 C
9001432007095	010550.2	125G FRUCHTIKUS MARILLE DA		7,990	1	7,99	7,99 B
4001499133756	011404.1	500ML OR.-UNIV.REI.KONZ.FRO		21,490	1	21,49	21,49 C
90263569	005361.1	200G DANY SAHNE VANILLE		3,990	1	3,99	3,99 B
9000331645742	019341.7	WEIHN.HERZEN KOLLEKT 25ST		31,990	1	31,99	31,99 B
9021700115406	007719.8	500G JOGHURT 1,6%FETT		6,990	1	6,99	6,99 B
9003096004298	006213.3	75ML ELMEX ZAHNCREME		24,990	1	24,99	24,99 C
9003096004250	006286.9	75ML AROMAL ZAHNCREME		24,990	1	24,99	24,99 C

	NETTO	1026,94
GETR.ST 05,00%	21,98	1,10
WARE F B 10,00%	229,83	22,98
WARE F C 20,00%	172,21	34,44
WARE NF C 20,00%	626,00	125,20

KOLLI GES.: 29 KOLLI GEW.: 0 MWST 182,62 SUMME 1.857,99
RUNDUNG 0,01

NF: 626,00 F: 402,04 ENDSUMME 1.858,00





französischer

Ländle Metzger

QUALITÄT AUS DER HERKUNFT
HONIG LIEBET HÄHNCHEN

A-9000 Feldkirch-Aschau

schöch
METZGEREI

Telefon 030 22 72 1 84 - Fax 030 22 77 6 67

0023/000146

10
12
7
7
4
5
2

NAME _____
ADRESSE _____
TEL: _____
 BESTELLUNG
4400
4350
5450
2500
20R

PERSONENANZAHL _____

Aufgenommen durch: _____

Sitz der Gesellschaft
2331 VOSENDOORF
DVR: 0032271
UID: ATU19424905
FN 61253 d. LG Wr Neustadt, APA-Lizenznr. 3702
90263569
9000185001824
4001681014009
4009418112387
9001432007255
9021700100303
8000340987834
9001432007088
4009700007759
9000100083348
9001432007095
4001499133756
90263569
9000331645742
9021700115406
9003096004298
9003096004250

Pizzeria

Restaurant

Name _____
Speisen- und Getränke-Bestellung/Rechnung

Bezeichnung	Anzahl	Betrag	
		S	G
KB / KR / 1/2, Geogr			
GB / GR	Speise		
1/2, W / 1/2, D / 1/2, S / SCH	und		
1/2, W	Getränk		
1/2, OG / 1/2, AG Limo / Mineral / Kaffee			
GOG / BAG			
Speisen			
Diverses			

RISTORANTE

Pizzeria

Gesamtsumme: 95,-

Unterschrift des Besizers _____

Preise incl. gesetzlicher MwSt. und Bedienung

Die Tageslosung für 1 Woche:

- Montag** Ruhetag
- Dienstag** € 328,00
- Mittwoch** € 276,00
- Donnerstag** € 318,00
- Freitag** € 853,00
- Samstag** € 936,00
- Sonntag** € 720,00

Für die Berechnung der Monatseinnahmen nimm diese Wochenlosung mal 4,33.



Monatliche Einnahmen-Ausgaben-Rechnung für Janin's Pizzeria

Ausgaben		Einnahmen	
Lokalmiete		Tageslosungen:	
Strom		Montag Ruhetag	
Gehalt Koch		Dienstag	
Gehalt Kellner		Mittwoch	
Lohn Putzfrau		Donnerstag	
Brauerei (Bier, Limo, Mineral, Säfte)		Freitag	
Fleischlieferant		Samstag	
Metro Dornbirn (Mehl, Brösel, Marmelade, Oliven, Tomaten, Sardellen, Eier, Milch,...)		Sonntag	
		Nimm die Wochenlosung mal 4,33 für die Monatseinnahmen	
Summe:		Summe:	



Monatliche Einnahmen-Ausgaben-Rechnung für Janin's Pizzeria - Auflösung

Ausgaben		Einnahmen	
Lokalmiete	€ 1.300,00	Tageslosungen:	
Strom	€ 350,00	Montag Ruhetag	
Gehalt Koch	€ 3.845,00	Dienstag	€ 328,00
Gehalt Kellner	€ 2.639,00	Mittwoch	€ 276,00
Lohn Putzfrau	€ 518,00	Donnerstag	€ 318,00
Brauerei (Bier, Limo, Mineral, Säfte)	€ 2.578,00	Freitag	€ 853,00
Fleischlieferant	€ 1.156,00	Samstag	€ 936,00
Metro Dornbirn (Mehl, Brösel, Marmelade, Oliven, Tomaten, Sardellen, Eier, Milch,...)	€ 1.858,00	Sonntag	€ 720,00
		Nimm die Wochenlosung mal 4,33 für die Monatseinnahmen	
Summe:	€ 14.244,00	Summe:	€ 14.856,00



Warum

müssen Firmen Einnahmen- Ausgaben-Rechnung führen?

- Grundlage für Gewinnermittlung
- Selbstinformation für Unternehmer
- Frühwarnsystem (Liquiditätssicherung)
- gesetzliche Vorschrift (Nachweis für Besteuerungsgrundlage)
- Gläubigerschutz (z. B. gegenüber Kreditinstituten)



Arbeitsauftrag

Erstelle deine persönliche, detaillierte Einnahmen-Ausgaben-Rechnung für den Monat Mai (am PC). Ermittle deine variablen Kosten, indem du die einzelnen Tage durchgehst (die Wochenenden sind schraffiert dargestellt). Trage deine monatlichen Fixkosten und deine Einnahmen in die Tabelle ein. Weist deine Monatsbilanz einen Überschuss oder einen Fehlbetrag auf?

Wie wirken sich folgende Situationen auf deine Einnahmen Ausgaben Rechnung aus (arbeite am PC):

- 1: Deine ältere Schwester beginnt mit ihrem Studium. Das belastet das Familienbudget und auf der Suche nach Einsparungsmöglichkeiten musst du auch herhalten. Dein Taschengeld wird um 30 % gekürzt. Übernimm diese Änderung ins Haushaltsbuch. Was hat das für Auswirkungen auf andere Bereiche und wie könntest du diesen Wegfall kompensieren?
- 2: Deine Nachbarin sucht 2x/Woche einen Babysitter. Pro Babysitten würde sie dir € 10,00 bezahlen. Wie oft könntest du dir vorstellen, diesen Nebenjob zu machen? Welche Auswirkungen hätte dies auf deine Einnahmen? Ist die Kürzung deines Taschengeldes damit kompensiert?
- 3: Du telefonierst gern und oft und liebäugelst schon lange mit einem Vertragshandy. Da du noch nicht 18 bist, geht ohne Unterschrift deiner Eltern nichts. Du hast den Babysitterjob angenommen und deine Eltern haben sich bereit erklärt, den Vertrag mit der Telekom zu unterschreiben. Allerdings nur unter der Bedingung, dass du die Kosten trägst. Wie wirkt sich die monatliche Grundgebühr von € 15,00 und die Telefongebühr von durchschnittlich € 30,00 auf dein Haushaltsbudget aus?



Warum

sollen Private Einnahmen- Ausgaben-Rechnung führen?

- um seine (fixen) Ausgaben zu kennen
- um Überblick über finanzielle Situation zu haben
- um Liquiditätsengpässe frühzeitig zu erkennen und darauf reagieren zu können
- um finanziell längerfristig planen zu können (Investitionen)
- 75 % der Klienten der IFS-Schuldenberatung geben als eine (von mehreren) Verschuldensursache mangelnde Haushaltsführung an!



Rätsel

In diesem Suchgitter sind 9 Wörter versteckt - und zwar waagrecht, senkrecht und diagonal!

K	X	T	C	Q	V	S	A	L	D	O	S	A	L
K	H	Z	U	S	A	K	T	H	J	L	Y	D	Q
J	C	E	C	L	R	R	E	C	H	N	U	N	G
Y	B	O	M	Z	I	F	J	K	H	N	D	N	Z
H	A	U	S	H	A	L	T	S	B	U	C	H	O
X	R	L	D	S	B	B	T	B	F	S	M	E	F
I	U	B	N	G	L	T	U	I	I	Z	U	R	X
W	K	D	Y	U	E	S	K	A	X	L	E	E	N
K	C	H	Q	W	K	T	M	E	K	X	A	J	I
U	F	L	G	W	O	P	J	K	O	W	P	N	Y
U	E	B	E	R	S	C	H	U	S	S	N	I	Z
W	G	G	E	J	T	A	T	V	T	H	S	K	V
T	L	C	K	I	E	S	I	G	E	L	D	U	D
P	Y	G	Y	C	N	Z	Q	P	N	X	O	G	W

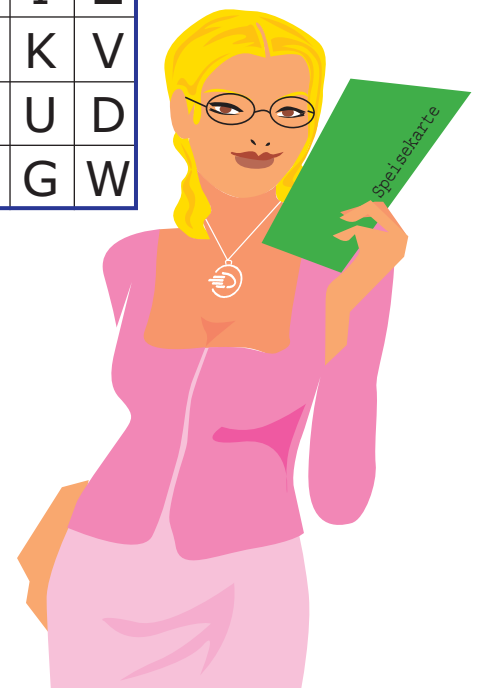

Rätsel Einnahmen-Ausgaben Auflösung

Die Wörter sind:

- 1: VARIABLE KOSTEN
- 2: HAUSHALTSBUCH
- 3: UEBERSCHUSS
- 4: FIXKOSTEN
- 5: RECHNUNG
- 6: BILANZ
- 7: BUDGET
- 8: SALDO
- 9: GELD

				V	S	A	L	D	O		
				A							
				R	R	E	C	H	N	U	N
	B			I							
H	A	U	S	H	A	L	T	S	B	U	C
			D	B			B	F			
				G	L			I			
				E				X	L		
				K	T			K		A	
				O				O			N
U	E	B	E	R	S	C	H	U	S	S	Z
				T				T			
				E				G	E	L	D
				N				N			



T i p p s

Im Prinzip ist ein Haushaltsbuch ein Kalender. Statt darin Termine einzutragen, werden alle monatlichen Einnahmen und Ausgaben aufgelistet.

Wie führt man ein Haushaltsbuch?

Am Monatsersten werden alle Einkünfte aufgelistet und addiert, z. B. Gehalt, Familienbeihilfe, Arbeitslosengeld, usw. Einkünfte, die nur einmal jährlich fließen (z. B. Urlaubs- oder Weihnachtsgeld) werden durch 12 geteilt und dazuge-rechnet. Darunter werden dann fixe Kosten wie Strom, Miete, Versicherung und variable Kosten (Nahrung, Freizeit, Tanken) aufgelistet und am Monatsende abgezogen.

Wer führt das Haushaltsbuch?

In Familien am besten alle gemeinsam. Ausgaben können so gemeinsam be-sprochen werden.

Was spart man wirklich durch ein Haushaltsbuch?

Es gibt keine generelle Größe.
Durch das Führen eines
Haushaltsbuchs werden Ausgaben
transparent und Sparpotentiale
werden aufgezeigt. Bei einer
Befragung von 3000 deutschen
Haushalten kam durch das Führen
eines Haushaltsbuchs eine
Ersparnis von durchschnittlich 20 %
des Haushaltsbudgets zustande.



Staatliche Einnahmen-Ausgaben- Rechnung

Auch der Staat muss eine Einnahmen-Ausgaben-Rechnung führen:
das **Budget**. Das **Budget 2004 für Österreich**:

AUSGABEN:

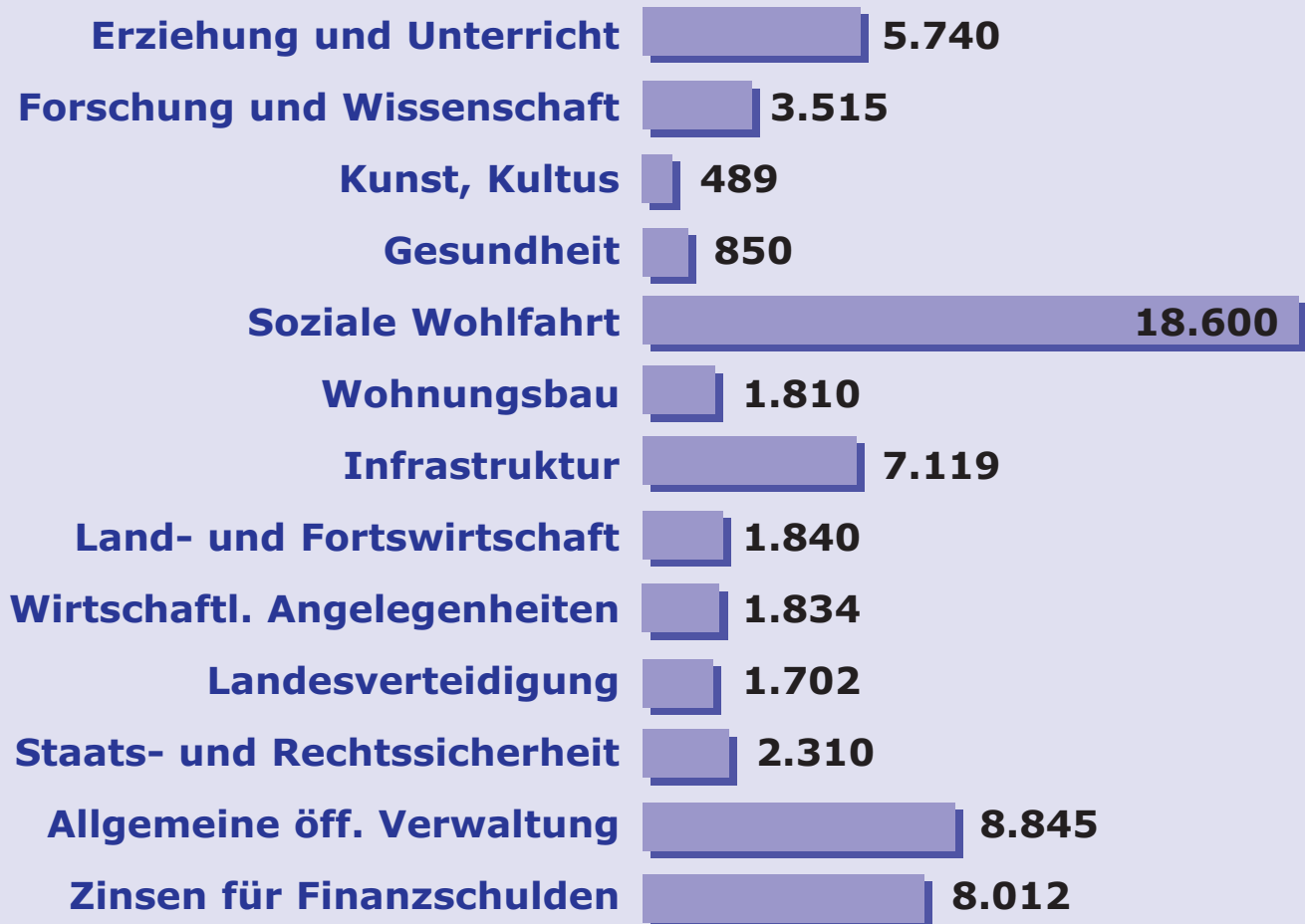

Ausgaben
Allgemeiner Haushalt **62.666 Mio.**



Staatliche Einnahmen-Ausgaben- Rechnung

EINNAHMEN:

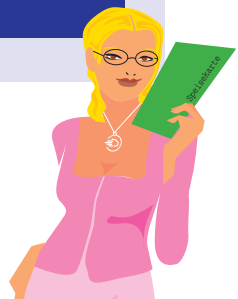
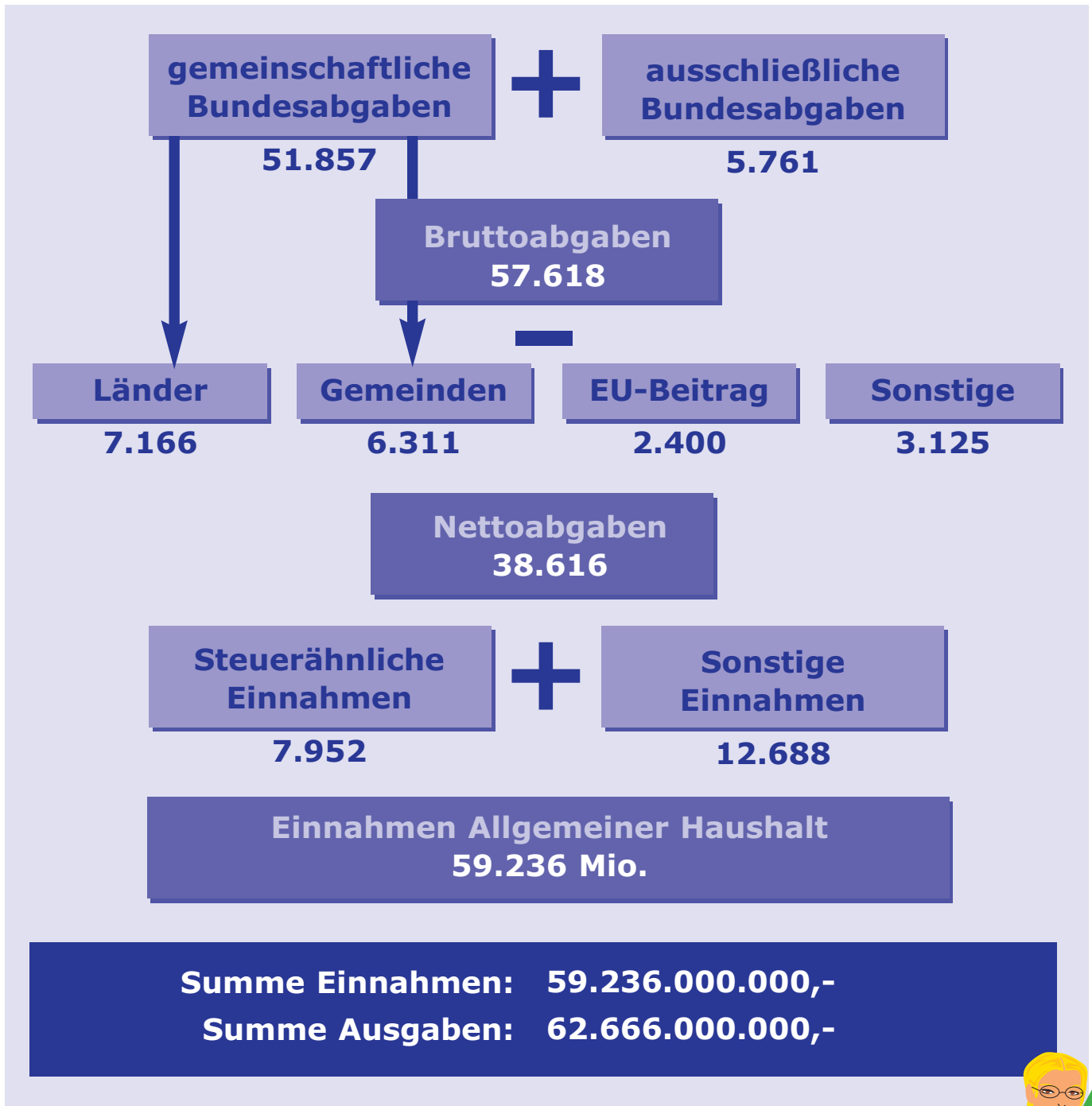

Staatliche Einnahmen-Ausgaben- Rechnung

Der Staat führt nicht nur einmal jährlich sein Haushaltsbuch.
Der Bundeshaushalt wird monatlich ausgewertet und veröffentlicht.
Hier die **Monatsdaten** von Jänner 2003 bis Oktober 2003.

Monat	Einnahmen	Ausgaben	Differenz
Jänner 2003	1.966	7.349	- 5.383
Februar 2003	5.403	4.729	+ 674
März 2003	3.592	4.508	- 915
April 2003	3.329	4.774	- 1.445
Mai 2003	6.483	4.487	+ 1.996
Juni 2003	4.231	4.217	+ 14
Juli 2003	3.868	5.998	- 2.130
August 2003	6.100	4.015	+ 2.085
September 2003	4.277	4.287	- 10
Oktober 2003	5.171	6.501	- 1.330

